

Vedere in plan

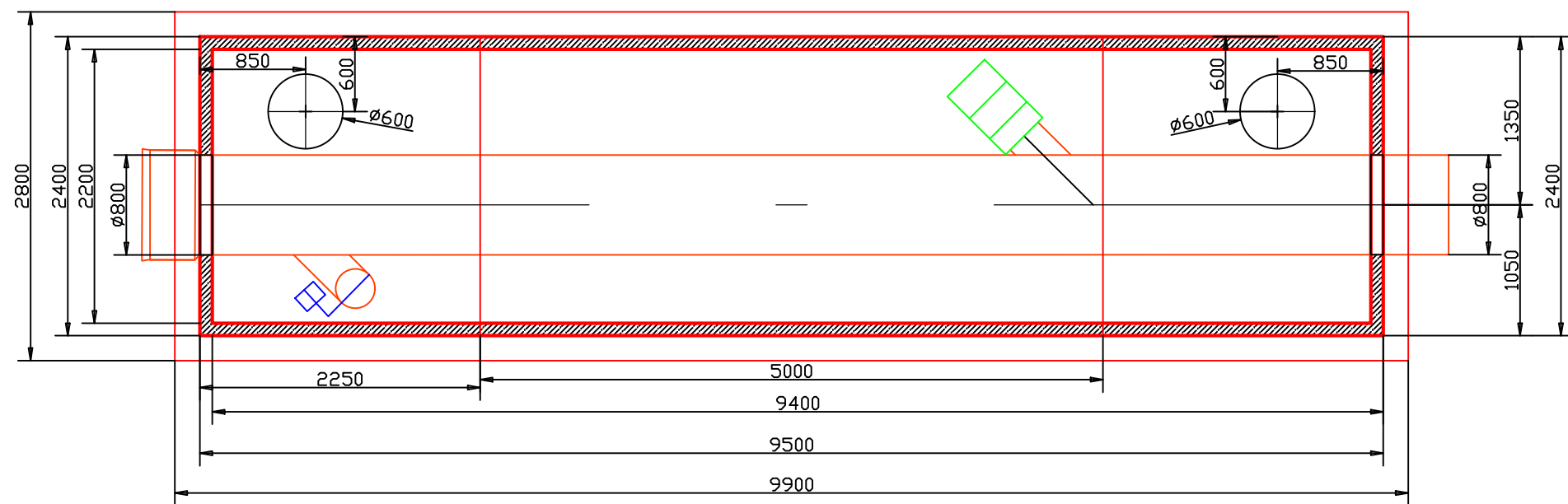

Dimensiunile bazei de asezare

LEGENDA

1 Deflector
2 Filtru Coalescent
3 Plutitor
4 BY-PASS
5 Cuva Beton
6 Placa acoperire Beton
7 Con de acces
8 Capac din fonta Ø 600

NOTA

Clasa de sarcini 15kN - 400kN
Greutatea celui mai greu element 10,6 T
Greutate totala 34 T
H= Inaltime totala
h=inaltime minima
Capacitate trapa de namol 20,4 m3
Capacitate stocare hidrocarburi 3 m3
Debit nominal 200 l/s
Debit total 1000 l/s
Continut maxim de ulei rezidual 1 mg/l



Beneficiar / Employer: UNITATEA ADMINISTRATIV TERITORIALĂ CLUJ-NAPOCA	Proiectant / Designer: Asocierea: TRANSINVEST BUDAPEST Kft SPECIALTERV ÉPITOMÉRNOKI Kft EXPLAN S.R.L. CADSIL S.R.L. Lider: S.C. EXPLAN S.R.L. str. Mărginașă nr. 21.C1 Cluj-Napoca, jud. Cluj, C.U.I: RO16583121		Denumire proiect / Project name:		Bloc de semnături / Signature block		Faza: Phase:	STUDIUL DE FEZABILITATE FESABILITY STUDY	Titlu Plansa / Drawing Title:	BAZIN PENTRU STOCAREA APEI CU SEPARATOR DE HIDROCARBURI										
			STUDIUL DE FEZABILITATE ȘI PUZ PENTRU PROIECTUL ETAPA II - DRUMURI DE LEGATURA ALE U.A.T.-urilor Drum DL 32 DIN MUNICIPIUL CLUJ-NAPOCA, JUD. CLUJ		Sef proiect: Project manager:		Ing./eng. Silviu TEGZEȘIU	Scara / Scale 1:50												
			Contract nr. / Contract no.: 513405 din 30.10.2018		Proiectant: Designer		Ing./Eng. Laura CRISTE													
					Proiectant: Designer		Ing./Eng. Marius TIMU		Data / Date: Februarie 2025	SECTIUNE/ SECTION NAME		ELEMENT/ ELEMENT		DESCRIERE/ DESCRIPTION		NUMAR/ NUMBER		REVIZIE/ REVISION		
										T	R	3	5	D	L	B	S	H	001	0